

(一財) 札幌市交通事業振興公社 運輸制服仕様書

(運輸制服外とう一式)

総務企画部総務課

令和5年度

1 名称
運輸制服外とう一式

2 数量

(1) 男性用

品名	サイズ	数量 (単位：着)	計
男性 外とう (電)	SS	1	16
	S	5	
	M	2	
	L	3	
	LL	4	
	特寸	1	

(2) 女性用

品名	サイズ	数量 (単位：個)	計
女性 外とう (電)	M	1	1

※ 上記品目ごとの合計数量に変更はないが、サイズごとの数量に変更がある可能性があるため、担当者と十分に打ち合わせる事。

3 規格等

(1) 規格

特記仕様書のとおり。なお、グレーディング型紙については、札幌市交通局から貸与する。

(2) サイズ

サイズは、特記仕様書Ⅳのサイズ表に基づくことを原則とする。ただし、サイズ表の号寸にあてはまらない体型の着用者分については、別途指示する寸法により作成するか、又は着用者の体型を採寸したうえで、その体型に合わせた寸法で作成するものとする。

(3) その他

落札者は、開札日から土日祝を除く 30 日以内に、「原反出荷引受書」及び「生地製造者が証明する品質証明書 (素材見本添付)」を総務課職員係に提出し、承認を受けた者には「生地等確認書」を発行する。

4 その他

(1) 制服等に貼付するバーコードについては、別添バーコードナンバー一覧の通りとする。なお、納入の際には指定するエクセルシートにバーコードナンバーを入力の上、納入一覧表として提出すること。

(2) 梱包は 1 着毎にビニール袋に収納したうえで、ダンボール箱に収納すること。なお、ビニール袋への収納にあたっては、開封せずにバーコードを読み取れ、サイズが容易に判別できるようにすること。

また、箱の外部には、数量及びサイズの内訳を明記すること。

(3) 梱包に使用する材料などは、極力環境に配慮したものを使用すること。

- 5 納期限
令和6年3月22日（金）

- 6 納入場所・検査場所
電車事業所3階倉庫
札幌市中央区南21条西16丁目2-20

- 7 その他
不明な点などは当公社と十分打ち合わせることを。

担当 : 一般財団法人札幌市交通事業振興公社 総務企画部総務課職員係
Tel.011-251-0821 関口

バーコードナンバー一覧

1 バーコードナンバーの考え方

(1) バーコードについては、JANコード（13桁）とし、以下の通り作成する。

品名コード		部署 コード	シリアルナンバー										※	
		9												

※はチェックデジット

(2) 札幌市交通局にて発注している（一財）札幌市交通事業振興公社用制服と同一のバーコードナンバーを用いないこと

2 品名コード一覧

品名	品名コード
男性 外とう（電）	14
女性 外とう（電）	27

3 シリアルナンバー

シリアルナンバーは、以下の番号から始めることとする。

品名	シリアルナンバー
男性外とう（電）	000000601
女性外とう（電）	000000601

(一財) 札幌市交通事業振興公社 運輸制服特記仕様書

(運輸制服外とう一式)

特記仕様書の構成

- ◆ 仕様書Ⅰ・・・・・・・・・・・・・・・・・・・・適用対象
- ◆ 仕様書Ⅱ・・・・・・・・・・・・・・・・・・・・縫製
- ◆ 仕様書Ⅲ・・・・・・・・・・・・・・・・・・・・型紙
- ◆ 仕様書Ⅳ・・・・・・・・・・・・・・・・・・・・サイズ

総務企画部総務課
令和5年度

(適用対象)

仕様書 I

依頼者	一般財団法人札幌市交通事業振興公社				
服種	男性運輸制服 運輸外套				
形式	スタンドカラー(取り外しボア衿付き)、シングル比翼前打合せ、前ファスナーあき、左胸箱ポケット、両腰箱ポケット 両胸内アウトポケット、2枚袖、総キルト裏仕立て、裏裾暴風布付き、右胸指定柄エンブレム付き				

使用素材規格

	素材名					
	表地	ボア	裏地片面キルト加工	芯地	袋地	
生地名	サージ	ボア	タフタ/中綿	接着芯	タフタ	
組織	斜紋織	メリヤス編み	平織	平織	平織	
混用率 (±5%以内)	ポリエステル100%	パイル:アクリル100% グランド:ポリエステル50% アクリル50%	裏地/中綿ともに ポリエステル100%	ポリエステル100%	ポリエステル100%	
見掛番手・織度 (±5%以内)	タテ	167dtex	パイル:1/16 グランド:1/52	56dtex	84dtex	84dtex
	ヨコ	167dtex	パイル:1/16 グランド:150d	84dtex	84dtex	84dtex
密度	タテ	580本以上		103本以上/2.54cm間	64本以上/2.54cm間	90本以上/2.54cm間
	ヨコ	300本以上		73本以上/2.54cm間	61本以上/2.54cm間	80本以上/2.54cm間
質量 (±5%以内)	170g/m ² 以上	460g/m ²	裏地:52g/m ² 中綿:100g/m ²	67g/m ²	68g/m ²	
寸法変化率	タテ	±1.5%以内		±1.0%以内		±1.0%以内
	ヨコ	±1.5%以内		±1.0%以内		±1.0%以内
引張強さ	タテ	1400N以上		440N以上		550N以上
	ヨコ	900N以上		430N以上		480N以上
引裂強さ	タテ	40N以上		10N以上		10N以上
	ヨコ	40N以上		10N以上		10N以上
ピリング		4級以上				
染色堅牢度	耐光	4級以上		4級以上	4級以上	4級以上
	洗濯	4級以上		4級以上	4級以上	4級以上
	汗	4級以上		4級以上	4級以上	4級以上
	乾摩擦	4級以上		4級以上	4級以上	4級以上
色		ブラウン		裏地:茶 中綿:白	黒	黒
測色	色相 (H)	0.7Y				
	明度 (V)	2.7				
	彩度 (C)	2.0				
	色差 (ΔE)	0.5以内				
ゲージ (インチ間)	タテ		21目			
	ヨコ		21目			
加工			中綿と裏地を重ね ダイヤ柄でステッチ押え			
生地幅	150cm以上	137cm	裏地:122cm 中綿:125cm	110cm	122cm	

以上の規格、またはこれに準ずるもの

使用箇所	前身頃、脇身頃、後ろ身頃、外袖、内袖、見返し、上衿、箱布、向こう布、内ポケット布、裏裾暴風布持ち出し、衿タブ	取り外しボア衿	キルト裏: 身頃総裏、袖裏 裏地(1枚): 取り外しボア衿裏 裏裾暴風布	見返し、箱布、上衿力芯、衿タブ、取り外しボア衿裏	各ポケット袋布
用尺(Mサイズ1点裁ち)	280cm	20cm	キルト裏:245cm 裏地(1枚):70cm	110cm	85cm

糸

	品質	色	番手	針目
地縫い	ポリエステル100%	表地同色	#50	3cm間14針±1
ステッチ	ポリエステル100%	表地同色	#50	3cm間14針±1

その他付属

	品質	規格	色	用尺	備考
釦	ポリエステル100%	13mm	茶	12個	ボア衿取り付け用
ファスナー	#4V S O P	54 c m	茶	1	前あき用
面ファスナー凸	ナイロン100%	25mm×30mm	茶	2個	衿タブ
面ファスナー凹	ナイロン100%	25mm×40mm	茶	1個	衿タブ受け側(上前)
面ファスナー凹	ナイロン100%	25mm×60mm	茶	1個	衿タブ受け側(下前)
吊りテープ	ポリエステル100%	9mm幅	黒	10cm	衿吊り
サテンテープ	ポリエステル100%	6mm幅		20cm	ストッパー吊り
ストッパー	樹脂製	LC05HW 二穴	黒	2個	裏裾絞り部分
平ゴム	ポリエステル100%	5mm幅	黒	20cm	ボア衿取り付け用
PP丸ゴム	ラバースレット60% ポリエステル40%	3mm巾	黒	150cm	裏裾絞り部分
テーブリスナッパー	ポリエステル100%	TS30A#80	黒	2本	PP丸ゴム吊り
伸び止めテープ	ポリエステル65%綿35%	15mm幅 ハーフバイアス			前肩線、衿ぐり(前後)、袖ぐり、ラベル～前端
バーコード	サテン生地(つや消し)		白地に黒印字	2枚	
その他	エンブレム(別途指定)	交通事業振興公社:STSPロゴ			片布、号数表示・・・各1枚

※用尺・規格に関してはNUCパターンに準ずる

(適用対象)

仕様書 I

依頼者	一般財団法人札幌市交通事業振興公社				
服種	女性運輸制服 運輸外套				
形式	スタンドカラー(取り外しボア衿付き)、シングル比翼前打合せ、前ファスナーあき、左胸箱ポケット、両腰箱ポケット 両胸内アウトポケット、2枚袖、総キルト裏仕立て、裏裾防風布付き、右胸指定柄エンブレム付き				

使用素材規格

	素材名					
	表地	ボア	裏地片面キルト加工	芯地	袋地	
生地名	サージ	ボア	タフタ/中綿	接着芯	タフタ	
組織	斜紋織	メリヤス編み	平織	平織	平織	
混用率 (±5%以内)	ポリエステル100%	パイル: アクリル100% グランド: ポリエステル50% アクリル50%	裏地/中綿ともに ポリエステル100%	ポリエステル100%	ポリエステル100%	
見掛番手・織度 (±5%以内)	タテ	167dtex	パイル: 1/16 グランド: 1/52	56dtex	84dtex	84dtex
	ヨコ	167dtex	パイル: 1/16 グランド: 150d	84dtex	84dtex	84dtex
密度	タテ	580本以上		103本以上/2.54cm間	64本以上/2.54cm間	90本以上/2.54cm間
	ヨコ	300本以上		73本以上/2.54cm間	61本以上/2.54cm間	80本以上/2.54cm間
質量 (±5%以内)	170g/m ² 以上	460g/m ²	裏地: 52g/m ² 中綿: 100g/m ²	67g/m ²	68g/m ²	
寸法変化率	タテ	±1.5%以内		±1.0%以内		±1.0%以内
	ヨコ	±1.5%以内		±1.0%以内		±1.0%以内
引張強さ	タテ	1400N以上		440N以上		550N以上
	ヨコ	900N以上		430N以上		480N以上
引裂強さ	タテ	40N以上		10N以上		10N以上
	ヨコ	40N以上		10N以上		10N以上
ピリング		4級以上				
染色堅牢度	耐光	4級以上		4級以上	4級以上	4級以上
	洗濯	4級以上		4級以上	4級以上	4級以上
	汗	4級以上		4級以上	4級以上	4級以上
	乾摩擦	4級以上		4級以上	4級以上	4級以上
色		ブラウン		裏地: 茶 中綿: 白	黒	黒
測色	色相 (H)	0.7Y				
	明度 (V)	2.7				
	彩度 (C)	2.0				
	色差 (ΔE)	0.5以内				
ゲージ (インチ間)	タテ		21目			
	ヨコ		21目			
加工			中綿と裏地を重ね ダイヤ柄でステッチ押え			
生地幅	150cm以上	137cm	裏地: 122cm 中綿: 125cm	110cm	122cm	

以上の規格、またはこれに準ずるもの

使用箇所	前身頃、脇身頃、後ろ身頃、外袖、内袖、見返し、上衿、箱布、向こう布、内ポケット布、裏裾防風布持ち出し、衿タブ	取り外しボア衿	キルト裏: 身頃総裏、袖裏 裏地(1枚): 取り外しボア衿裏 裏裾防風布	見返し、箱布、上衿力芯、衿タブ、取り外しボア衿裏 裏裾防風布持ち出し	各ポケット袋布
用尺(Mサイズ1点裁ち)	270cm	20cm	キルト裏: 165cm 裏地(1枚): 70cm	100cm	50cm

糸

	品質	色	番手	針目
地縫い	ポリエステル100%	表地同色	#50	3cm間14針±1
ステッチ	ポリエステル100%	表地同色	#50	3cm間14針±1

その他付属

	品質	規格	色	用尺	備考
釦	ポリエステル100%	13mm	茶	12個	ボア衿取り付け用
ファスナー	#4V S O P	54 c m	茶	1	前あき用
面ファスナー凸	ナイロン100%	25mm×30mm	茶	2個	衿タブ
面ファスナー凹	ナイロン100%	25mm×40mm	茶	1個	衿タブ受け側(上前)
面ファスナー凹	ナイロン100%	25mm×60mm	茶	1個	衿タブ受け側(下前)
吊りテープ	ポリエステル100%	9mm幅	黒	10cm	衿吊り
サテンテープ	ポリエステル100%	6mm幅		20cm	ストッパー吊り
ストッパー	樹脂製	LC05HW 二穴	黒	2個	裏裾絞り部分
平ゴム	ポリエステル100%	5mm幅	黒	20cm	ボア衿取り付け用
PP丸ゴム	ラバースラット60% ポリエステル40%	3mm巾	黒	150cm	裏裾絞り部分
テーブリスナッパー	ポリエステル100%	TS30A#80	黒	2本	PP丸ゴム吊り
伸び止めテープ	ポリエステル65%綿35%	15mm幅 ハーフバイアス			前肩線、衿ぐり(前後)、袖ぐり、前襟
バーコード	サテン生地(つや消し)		白地に黒印字	2枚	
その他	エンブレム(別途指定 交通事業振興公社: STSPロゴ) 片布、号数表示・・・各1枚				

※用尺・規格に関してはNUCパターンに準ずる

指定金属釦



表面

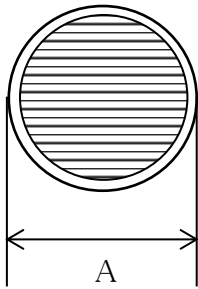

裏面

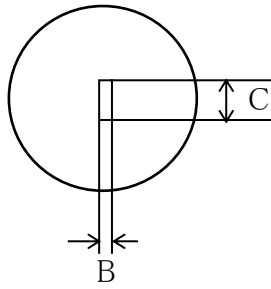

側面

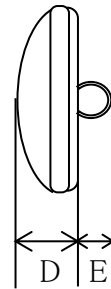

素材	真鍮材料				
色	アンティークゴールドメッキ				
仕様	真鍮材料 かぶせ釦				
寸法	A 21mm	B 1.3mm	C 5.5mm	D 5.2mm	E 4.3mm
	A 15mm	B 1.2mm	C 5.4mm	D 4.1mm	E 4.4mm

許容差±0.5mm

仕様書 II

男性運輸制服 運輸外套

<縫製>

(単位：cm)

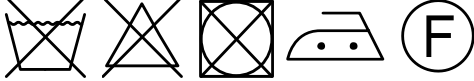
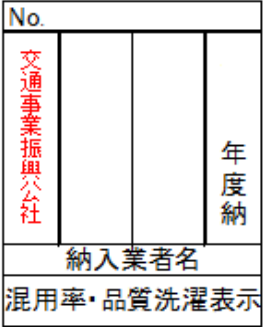
縫い代及び 折り上げ (上がり寸 法)	裾、袖口・・・4. 2 内ポケット口・・・3. 7 後ろ中心、防風布たたき付け側・・・1. 5 肩、パネル縫い目、袖下・・・1. 2 キルト裾、キルト袖口・・・0 その他・・・1. 0
裁ち目	総キルト裏仕立て
手仕事	仕上げ
号数表示	内側衿ぐり下部に挟み付け
品質洗濯表示	片布に記入  マークに直接アイロンを掛けないようにして下さい。 アイロンを掛ける際はあて布を使用して下さい。
片布	 縦7cm×横5cm(周囲縫い代0.5cm含む プリント印刷) 下前内ポケット下部裏地に縫着
バーコード	内側襟下裏地、内側右胸ポケット内裏地に熱接着し、周囲をコバミシンで縫着 熱接着は、180度で20秒以上
注意事項	裁断 <ul style="list-style-type: none"> ・ 全てのハギ裁ちは認めない ・ 型入れは布目を正しく合わせて行なうこと 縫製 <ul style="list-style-type: none"> ・ 各部の縫い合わせは優美で、縫いはずれ、縫目曲がり、つれ、たるみ等がないこと ・ 縫い始め、縫い終わりの返し縫いは十分に行なうこと ・ 両腰ポケット、切替えは左右対称とすること ・ 中間プレス前身頃縫製工程途中2回以上すること ・ ポケット口には門止めを行うこと ・ エンブレムは指定の位置に付けること 仕上げ <ul style="list-style-type: none"> ・ 糸屑は丁寧に取り除くこと ・ 素材に適したプレス条件で仕上げること

仕様書 II

女性運輸制服 運輸外套

<縫製>

(単位: cm)

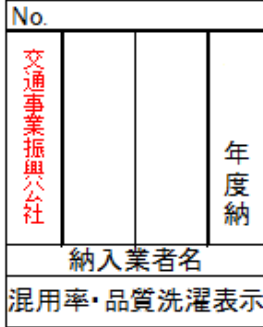
縫い代及び 折り上げ (上がり寸 法)	裾、袖口・・・4.0 内ポケット口・・・3.7 後ろ中心、防風布たたき付け側・・・1.5 肩、パネル縫い目、袖下・・・1.2 キルト裾、キルト袖口・・・0 その他・・・1.0
裁ち目	総キルト裏仕立て
手仕事	仕上げ
号数表示	内側衿ぐり下部に挟み付け
品質洗濯表示	片布に記入  マークに直接アイロンを掛けないようにして下さい。 アイロンを掛ける際はあて布を使用して下さい。
片布	 縦7cm×横5cm(周囲縫い代0.5cm含む プリント印刷) 下前内ポケット下部裏地に縫着
バーコード	内側襟下裏地、内側右胸ポケット内裏地に熱接着し、周囲をコバミシンで縫着 熱接着は、180度で20秒以上
注意事項	裁断 ・ 全てのハギ裁ちは認めない ・ 型入れは布目を正しく合わせて行なうこと 縫製 ・ 各部の縫い合わせは優美で、縫いはずれ、縫目曲がり、つれ、たるみ等がないこと ・ 縫い始め、縫い終わりの返し縫いは十分に行なうこと ・ 両腰ポケット、切替えは左右対称とすること ・ 中間プレス前身頃縫製工程途中2回以上すること ・ ポケット口には門止めを行うこと ・ エンブレムは指定の位置に付けること 仕上げ ・ 糸屑は丁寧に取り除くこと ・ 素材に適したプレス条件で仕上げること

仕様書Ⅱ別紙

縫目記号、パーツ記号判読の基本規則

- 縫目記号とパーツ記号は被服を構成するための縫合線の垂直・水平の断面図、あるいはそれに準ずる表現である。
- 識別について…材料の種類によって次の通り識別される。

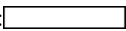
表地：

裏地：

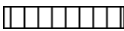
芯地：

- 裁ち目、オーバーロック、本縫ステッチ、すくい、裾始末等の記号は次の通り例示する。

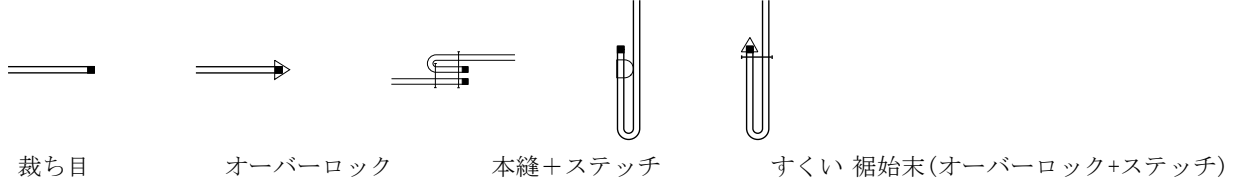

- 接着芯使用の場合は接着芯が対象布地に接した状態で描かれる。

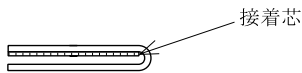

意匠登録 第558125号

記号索引

No.	記号	説明	No.	記号	説明
1		布端ロックがけ→一折→ステッチ	21		地縫い→縫代ロックがけ→片倒し→ステッチ2本
2		布端ロックがけ→一折→すくい縫い	22		巻き縫い
3		布端に接着芯貼布→ロックがけ→一折→ステッチ	23		ポケット口始末
4		三折→ステッチ	24		見返し付け始末
5		折山にステッチ	25		見返し付け始末 (裏コバ)
6		裁ち出し接着芯貼布→折山にステッチ	26		裾しまつ (すくい縫い、裏キセ)
7		地縫い→片倒し	27		パッチポケット始末
8		地縫い→割り	28		パッチポケット始末
9		布端ロックがけ→地縫い→割り	29		衿付け始末 (地縫いと落としミシン)
10		布端一折→ステッチ押え	30		衿付け始末 (地縫いと落としミシン)
11		地縫い→縫代片倒し	31		衿付け始末 (地縫いとステッチ)
12		地縫い→縫代ロックがけ→片倒し	32		衿付け始末 (地縫いとステッチ)
13		布端ロックがけ→一折→ステッチ押え	33		衿付け始末 (地縫いとステッチ)
14		接着芯貼布→布端一折→ステッチ押え	34		衿付け始末 (地縫いとステッチ)
15		接着芯貼布→地縫い→縫代片倒し	35		略前立作り始末
16		地縫い→縫代片倒し→ステッチ	36		ベルト付け始末 (地縫いと落としミシン)
17		地縫い→縫代ロックがけ→片倒し→ステッチ	37		ベルト付け始末 (地縫いと落としミシン)
18		布端一折→ステッチ2本	38		シャツ穴 (ねむり穴)
19		一折→布端地縫い→折山にステッチ	39		ハトメ付き穴
20		地縫い→縫代片倒し→ステッチ2本			

アイテム別 NUCマスターパターン枚数 一覧

《男性運輸制服》

	アイテム名	表パーツ枚数
1	男性運輸制服 運輸外套	26
2	女性運輸制服 運輸外套	26

- NUCマスタパターンには裏地及び芯地の型紙は含んでいません。
- 型紙の各パーツは指定の素材で裁断してください。
- この型紙は出来上がりサイズで出来ており、縫い代等は含んでいません。
- 使用素材の品質・種類及び機械設備による収縮率は含んでいません。

札幌市交通事業振興公社ワッペン 仕様書

〔製品〕 シリコン仕様



サイズ 57.6 mm × 51 mm

許容差 ±2mm

〔仕様〕 シリコン樹脂
人工皮革
熱接着フィルム

〔色相等〕 意匠部分 金
生地部分 黒

〔加工方法〕 ① 彫刻金型にシリコン樹脂を充填し、周辺の不要樹脂を掻きとる
② その上に人工皮革生地を置き、さらに熱接着フィルムを置く
③ 熱と圧力にて生地とシリコン樹脂及び、熱接着フィルムを硬化接着
④ 指定サイズに仕上抜き

男性運輸制服 運輸外套

左胸箱ポケット
 両腰箱ポケット
 ※ポケット口両端門止め

寸法 : 11.5 深さ (中心) : 18.0
 寸法 : 18.5 深さ (中心) : 21.5
 単位 : cm

前面図

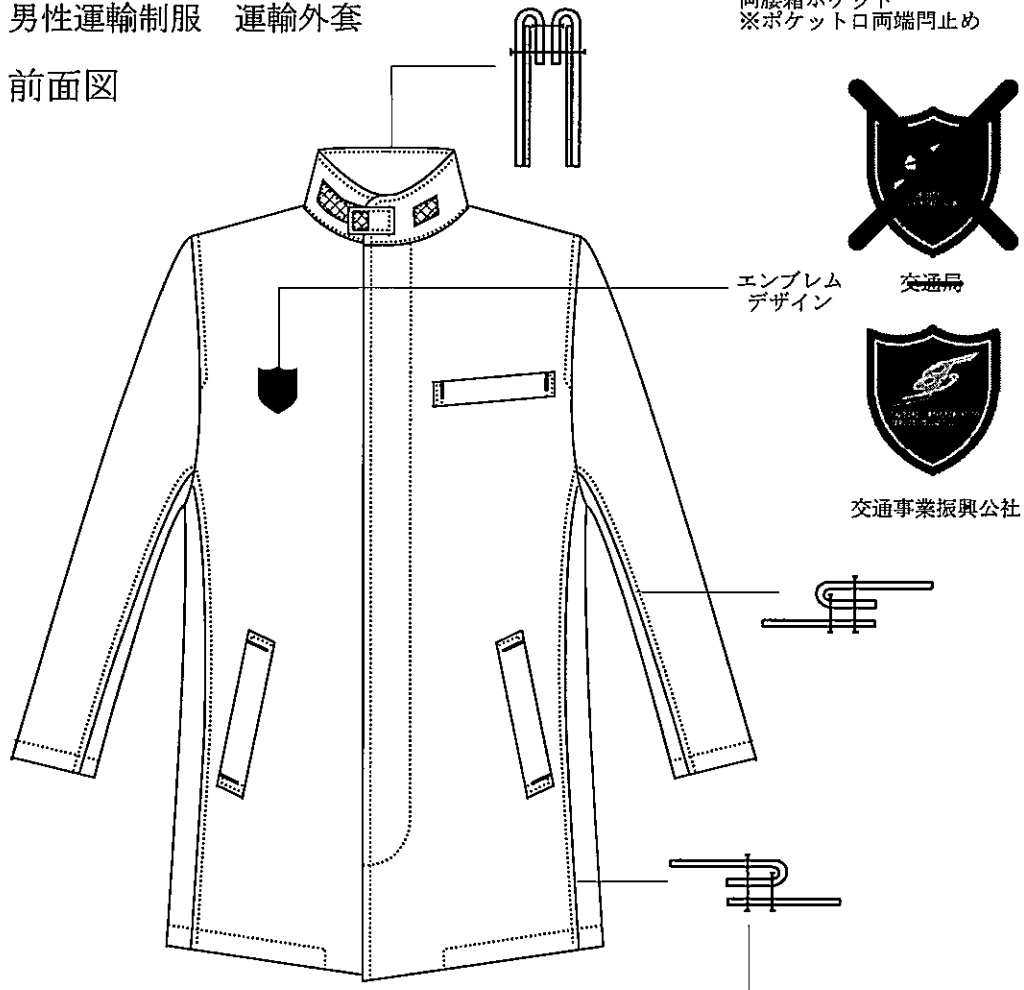

後面図

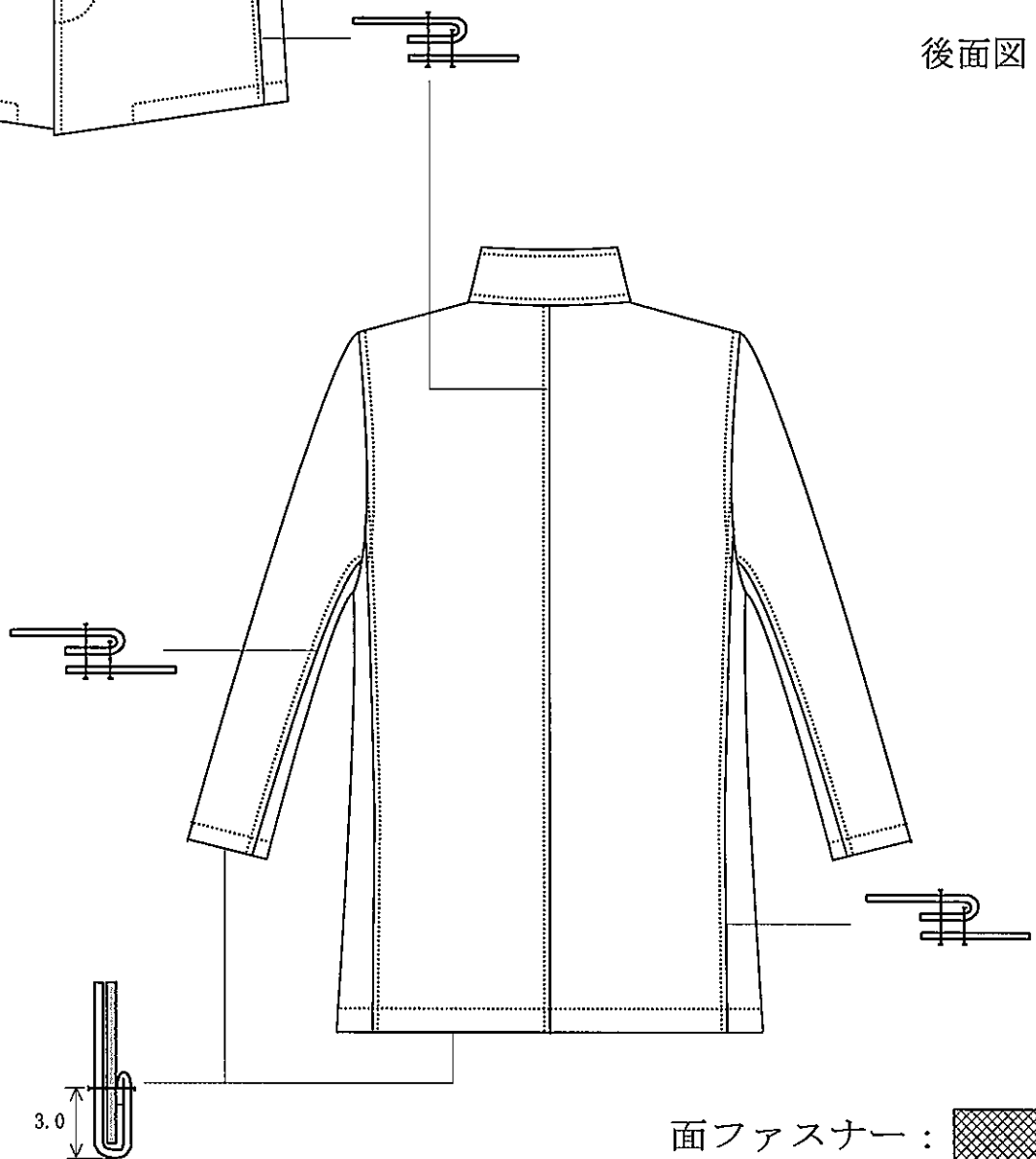

3.0

面ファスナー:

男性運輸制服 運輸外套

両胸内アウトポケット 寸法: 14.0 高さ(中心): 17.0
単位: cm

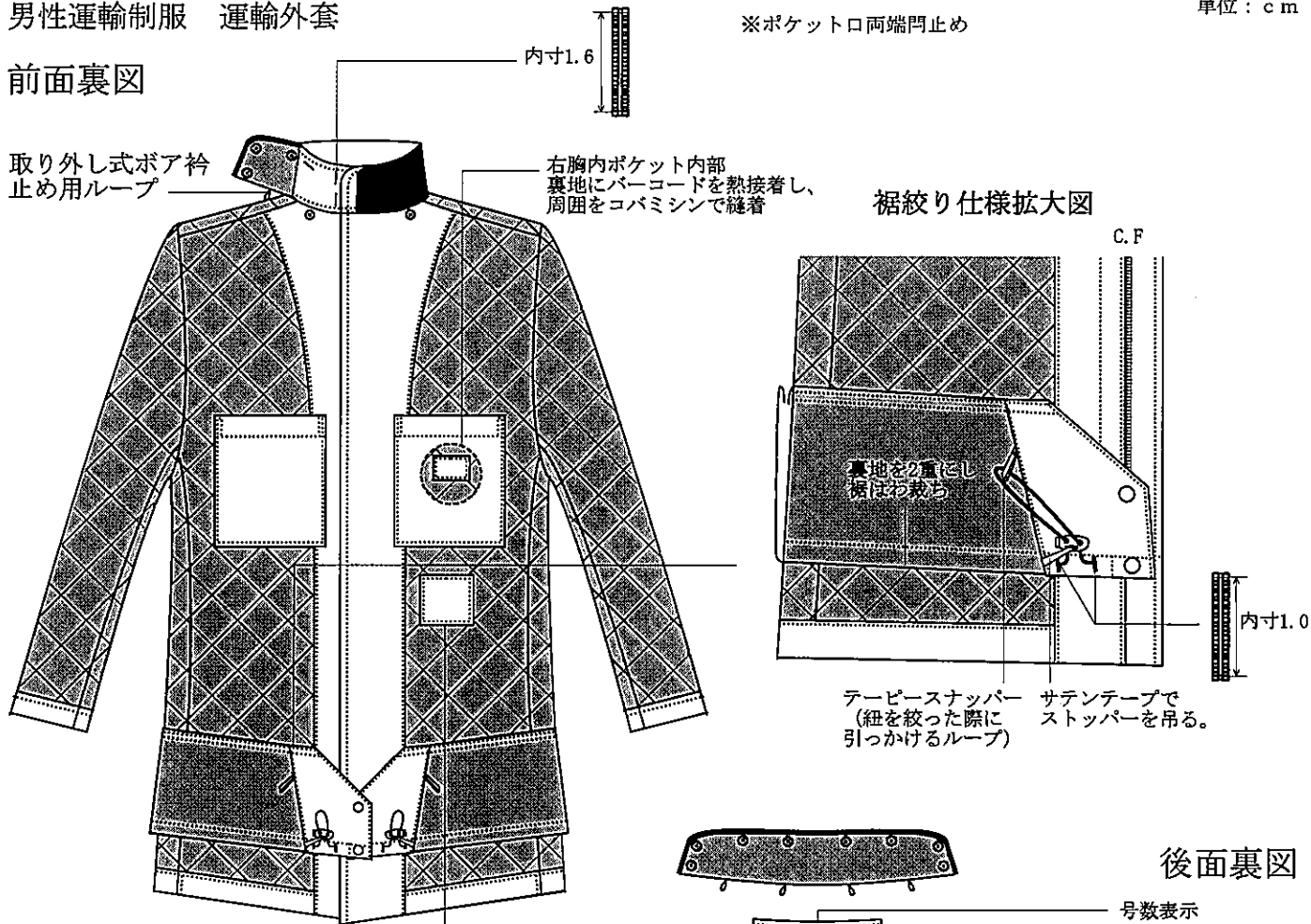

※ポケット口両端閉止

前面裏図

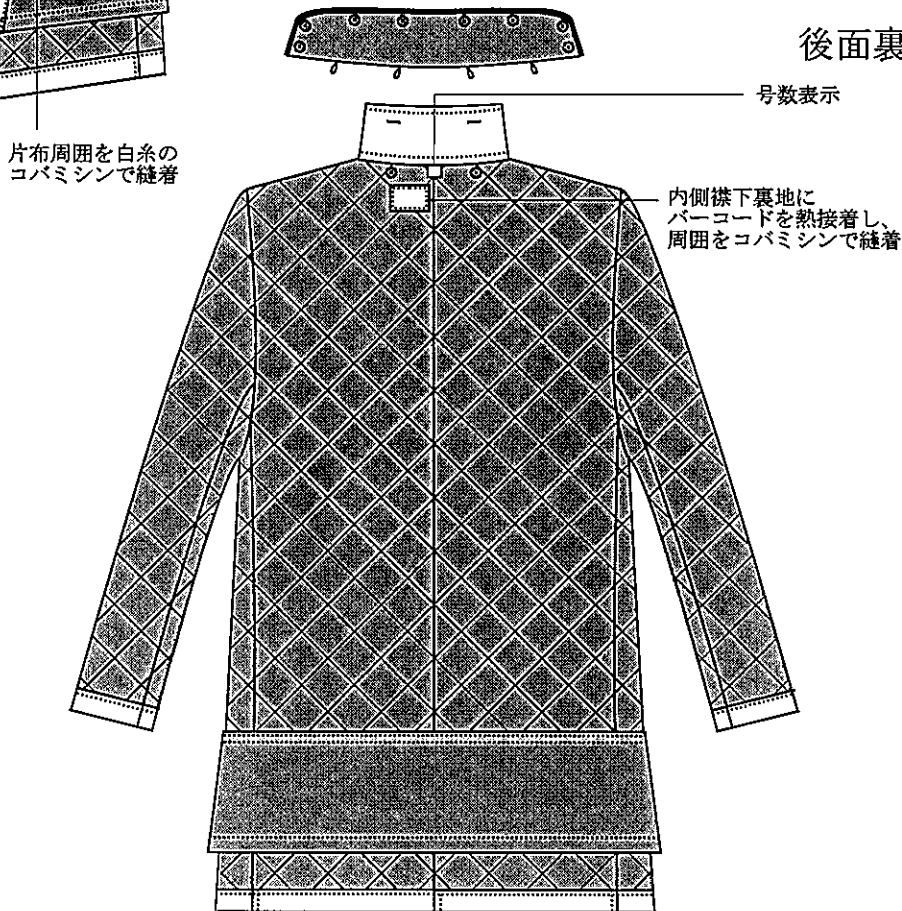

後面裏図

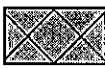

- 衿裏ボア : 
- キルト裏地 : 
- 裏地 : 

男性運輸制服 運輸外套

芯 

HB伸び止テープ 

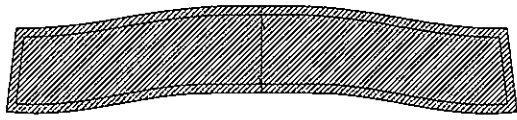

取り外しボア衿

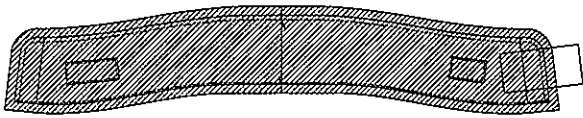

表裏衿

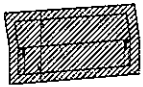

胸ポケット箱布

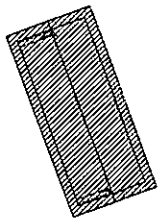

腰ポケット箱布

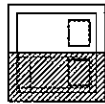

衿タブ

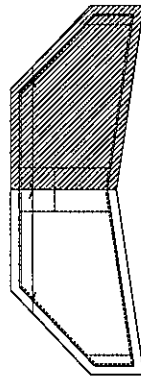

風除け布持ち出し

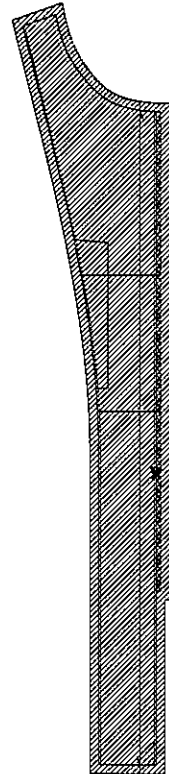

上前見返し

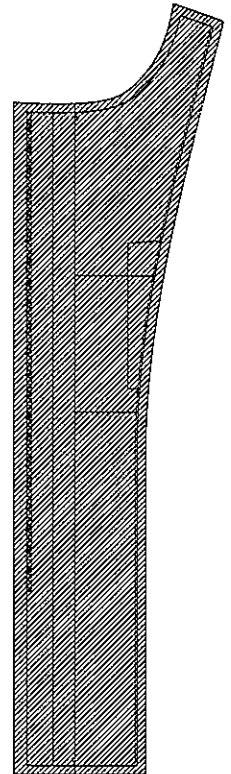

下前見返し

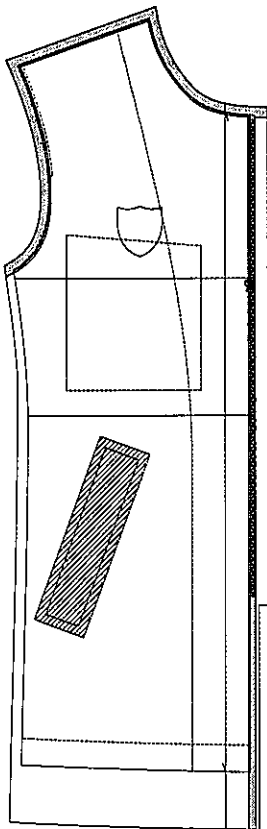

下前身頃

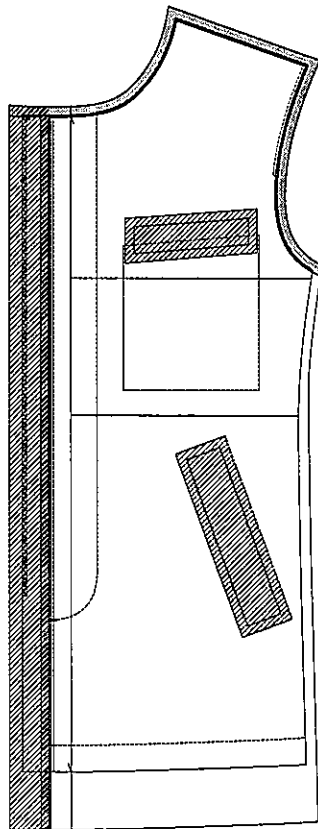

上前身頃

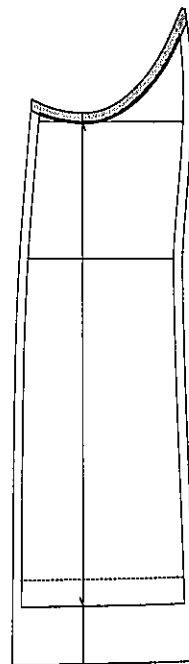

脇身頃

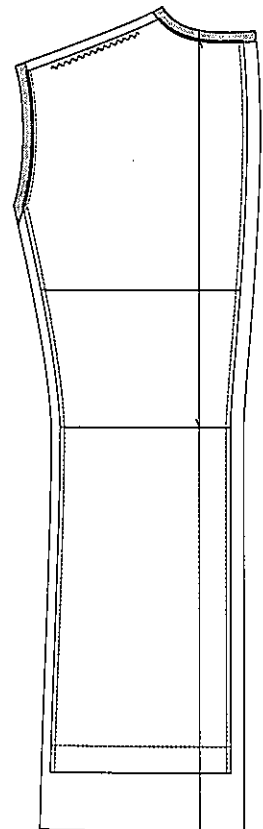

後身頃

女性運輸制服 運輸外套

前面図

左胸箱ポケット
両腰箱ポケット
※ポケット口両端門止め

口寸：10.5 深さ（中心）：16.0
口寸：15.5 深さ（中心）：20.0
単位：cm

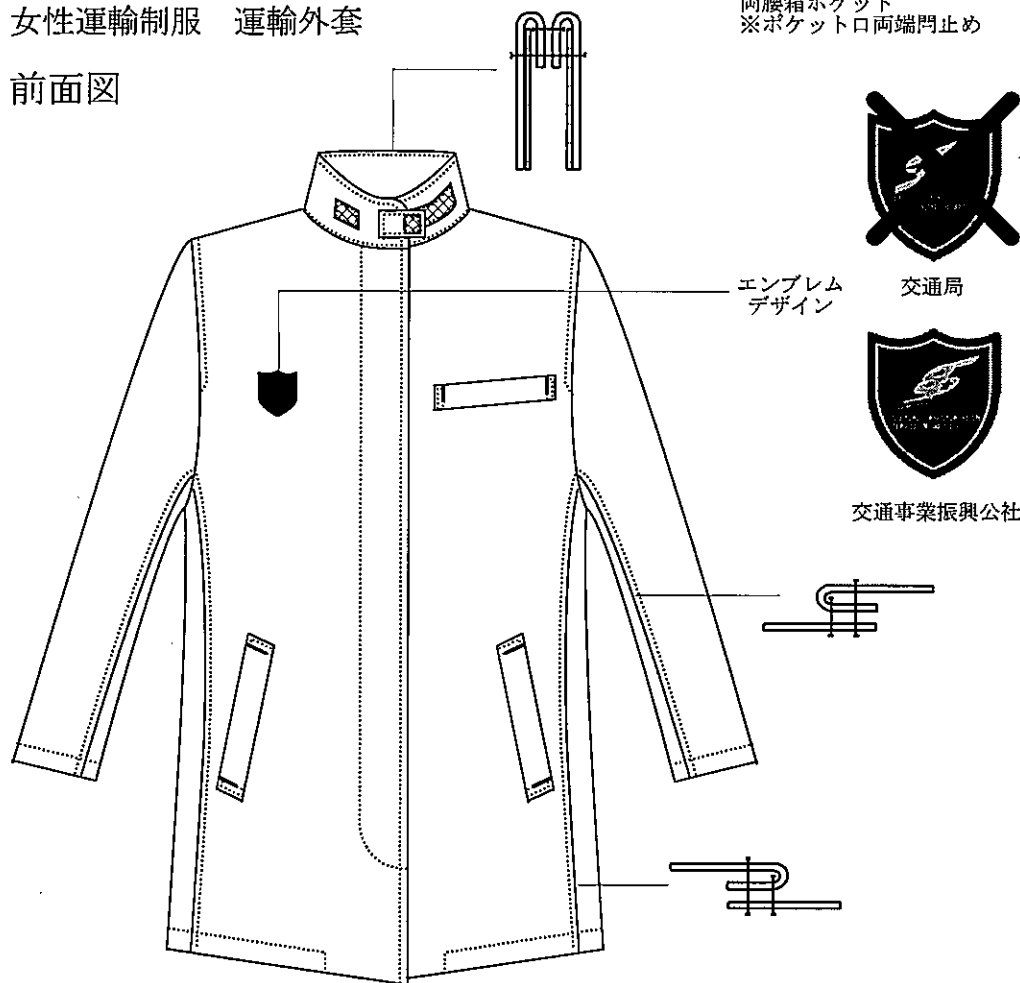

後面図

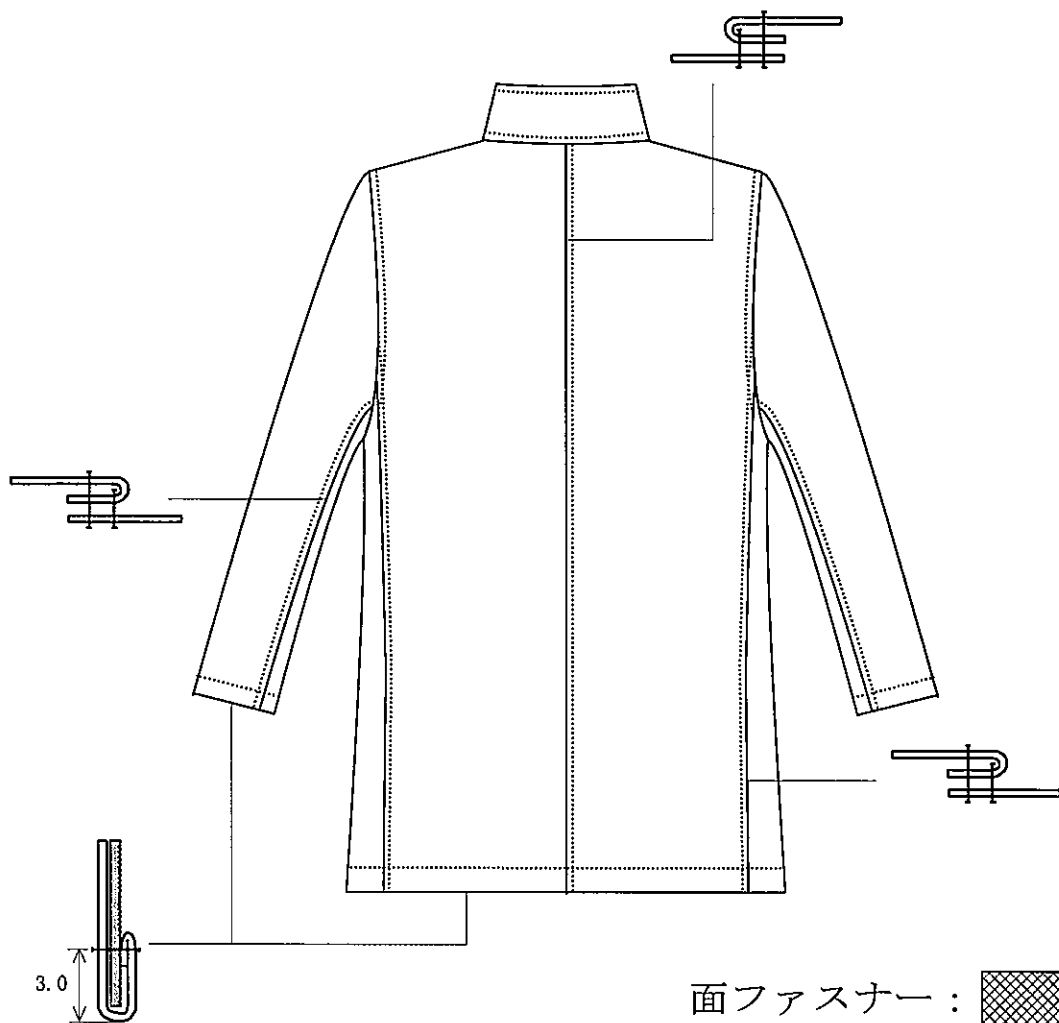

面ファスナー：

女性運輸制服 運輸外套

両胸内アウトポケット 口寸：12.0 深さ（中心）：16.0
 単位：cm

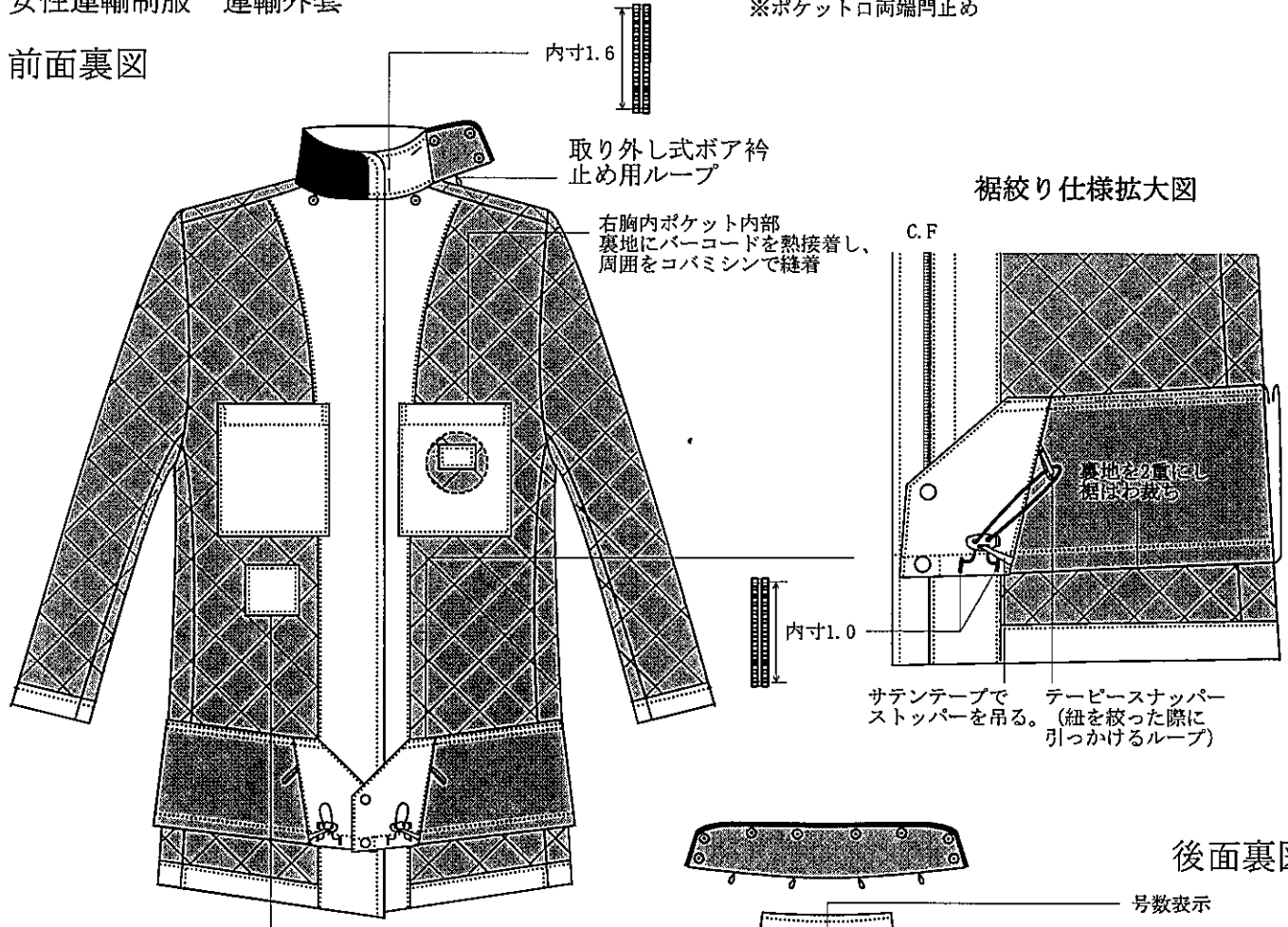

※ポケット口両端閉止め

前面裏図

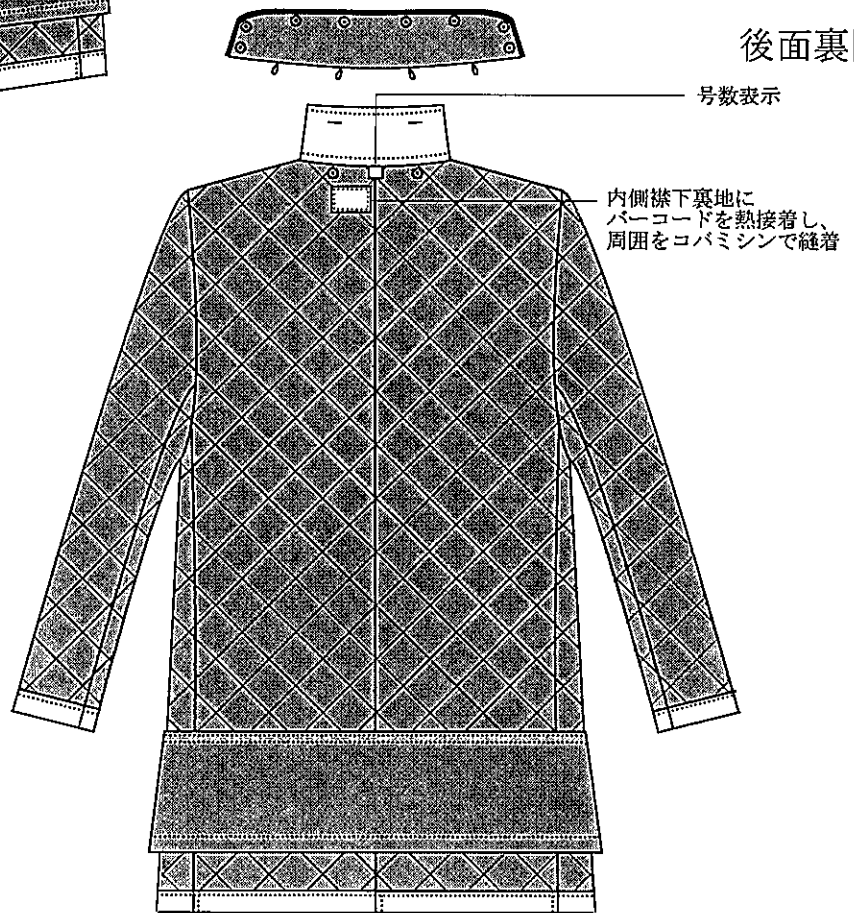

後面裏図



- 衿裏ボア : 
- キルト裏地 : 
- 裏地 : 

女性運輸制服 運輸外套

芯 

HB伸び止テープ 



取り外しボア衿

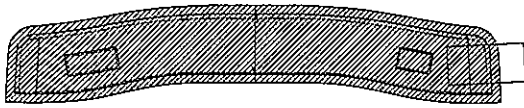

表裏衿

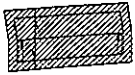

胸ポケット箱布

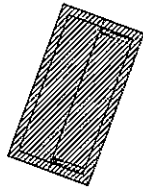

腰ポケット箱布

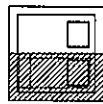

衿タブ

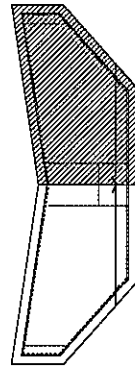

風除け布持ち出し

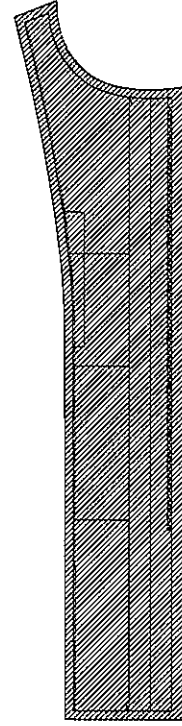

下前見返し

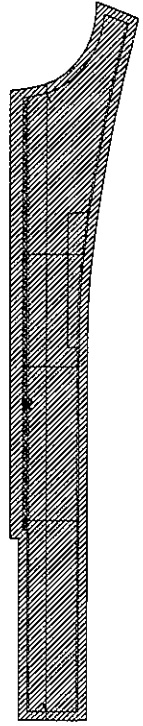

上前見返し

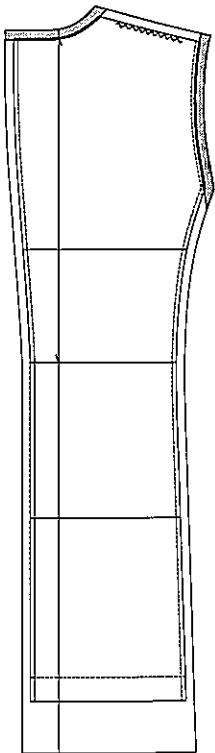

後身頃

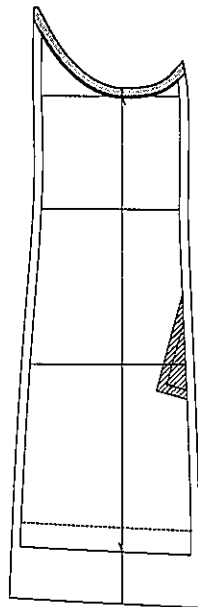

脇身頃

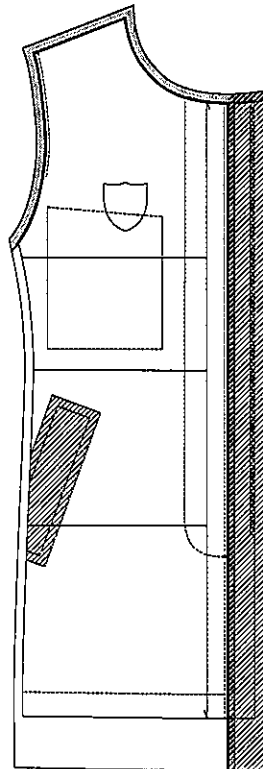

上前身頃

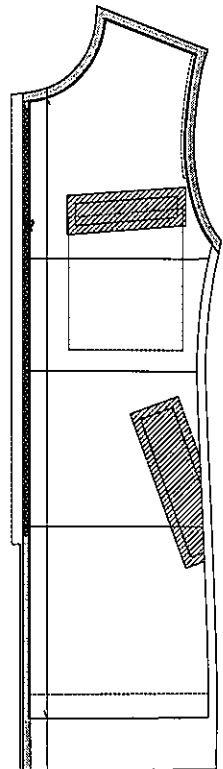

下前身頃

仕 様 書 IV 〈サイズ〉

〈サイズ〉

サイズは、別紙サイズ表に基づくこと。

(1) サイズ表の見方について

サイズ表は「体型分類表」と「出来上がりサイズ表」とがある。

- ① 「体型分類表」は上衣と下衣に分けて生まれ、裸寸法（ヌード寸法）になっている。
- ② 「出来上がりサイズ表」は「体型分類表」に基づき、適切なゆとり分量を加味した服の出来上がりサイズのことである。

体型分類表

男性運輸用制服 上衣

(単位：cm)

号 数	身長	バスト	ウエスト	背肩巾	袖 丈
YA3	158(156~161)	84	70	41	55.0
YA4	163(161~166)	87	73	42	56.5
YA5	168(166~171)	90	76	43	58.0
YA6	173(171~176)	93	79	44	59.5
YA7	178(176~181)	96	82	45	61.0
YA8	183(181~186)	99	85	46	62.0
YA9	188(186~191)	102	88	47	63.0
A3	158(156~161)	86	74	42	55.0
A4	163(161~166)	89	77	43	56.5
A5	168(166~171)	92	80	44	58.0
○A6	173(171~176)	95	83	45	59.5
A7	178(176~181)	98	86	46	61.0
A8	183(181~186)	101	89	47	62.0
A9	188(186~191)	104	92	48	63.0
AB3	158(156~161)	88	78	43	55.0
AB4	163(161~166)	91	81	44	56.5
AB5	168(166~171)	94	84	45	58.0
AB6	173(171~176)	97	87	46	59.5
AB7	178(176~181)	100	90	47	61.0
AB8	183(181~186)	103	93	48	62.0
AB9	188(186~191)	106	96	49	63.0
B3	158(156~161)	90	82	44	55.0
B4	163(161~166)	93	85	45	56.5
B5	168(166~171)	96	88	46	58.0
B6	173(171~176)	99	91	47	59.5
B7	178(176~181)	102	94	48	61.0
B8	183(181~186)	105	97	49	62.0
B9	188(186~191)	108	100	50	63.0
BE3	158(156~161)	92	89	45	55.0
BE4	163(161~166)	95	92	46	56.5
BE5	168(166~171)	98	95	47	58.0
BE6	173(171~176)	101	98	48	59.5
BE7	178(176~181)	104	101	49	61.0
BE8	183(181~186)	107	104	50	62.0
BE9	188(186~191)	110	107	51	63.0
E3	158(156~161)	94	94	46	55.0
E4	163(161~166)	97	97	47	56.5
E5	168(166~171)	100	100	48	58.0
E6	173(171~176)	103	103	49	59.5
E7	178(176~181)	106	106	50	61.0
E8	183(181~186)	109	109	51	62.0
E9	188(186~191)	112	112	52	63.0

○印A6号はマスターパターンによる標準寸法

出来上がりサイズ表

男性運輸用制服 外套

出来上り寸法

(単位：c m)

部 位 号 数	バスト	背肩巾	袖 丈	着 丈	上衣 対応サイズ
3S	1 2 1	4 6	5 6	7 7	YA 3、A 3
SS	1 2 5	4 7	5 8	7 9	YA 4、A 4 AB 3、AB 4 B 3
S	1 2 9	4 8	6 0	8 1	YA 5、YA 6 A 5、AB 5 B 4、B 5 BE 3、E 3
○M	1 3 3	4 9	6 2	8 3	A 6、AB 6 B 6、BE 4 E 4
L	1 3 7	5 0	6 4	8 5	YA 7、YA 8 A 7、AB 7、 B 7、E 5、 BE 5、BE 6 E 6
LL	1 4 1	5 1	6 6	8 7	YA 9、A 8 AB 8、AB 9 B 8、BE 7 BE 8、E 7
3L	1 4 7	5 3	6 8	8 9	A 9、B 9 BE 9、E 8 E 9

○印M号はマスターパターンによる標準寸法

体型分類表

女性運輸用制服 上衣・ベスト・長袖ブラウス・半袖ブラウス

出来上り寸法

(単位：c m)

部 位 号 数	身長	バスト	ウエスト	背肩巾	袖 丈
5 S	1 4 9 (1 4 7 ~ 1 5 2)	7 6	5 8	3 6	4 9
7 M	1 5 4 (1 5 2 ~ 1 5 9)	7 9	6 1	3 7	5 2
7 L	1 6 1 (1 5 9 ~ 1 6 6)	7 9	6 1	3 7	5 5
○ 9 M	1 5 4 (1 5 2 ~ 1 5 9)	8 2	6 4	3 8	5 2
9 L	1 6 1 (1 5 9 ~ 1 6 6)	8 2	6 4	3 8	5 5
1 1 M	1 5 4 (1 5 2 ~ 1 5 9)	8 5	6 7	3 9	5 2
1 1 L	1 6 1 (1 5 9 ~ 1 6 6)	8 5	6 7	3 9	5 5
1 3 M	1 5 4 (1 5 2 ~ 1 5 9)	8 8	7 0	4 0	5 2
1 5 M	1 5 4 (1 5 2 ~ 1 5 9)	9 1	7 3	4 1	5 2
1 7 M	1 5 4 (1 5 2 ~ 1 5 9)	9 4	7 6	4 2	5 2

○印 9 M号はNUCパターンによる標準寸法

出来上がりサイズ表

女性運輸用制服 外套

出来上り寸法

(単位：c m)

部 位 号 数	バスト	背肩巾	袖 丈	着 丈	上衣 対応サイズ
SS (旧 7 S)	1 0 5	4 0	5 6	7 4	5 S
S (旧 6 S)	1 0 9	4 1	5 9	7 7	7 M
○M (旧 5 S)	1 1 3	4 2	5 9	7 7	7 L、9 M、1 1 M
L (旧 4 S)	1 1 7	4 3	6 2	8 0	9 L、1 1 L、1 3 M
LL (旧 3 S)	1 2 1	4 4	5 9	7 7	1 5 M、1 7 M

○印M号はマスターパターンによる標準寸法

「運輸制服外とう一式」内訳書

品名・規格等	数量	単位	単価	金額	備考欄
男性 外とう(電)	16	着			
女性 外とう(電)	1	着			
小計					
消費税(10%)					
合計					